

ご自由にお持ち
ください

はじめての 入院



病院での過ごし方(例)



個室・2人室

通常は4人室。個室・2人室(差額室料が掛かります)をご希望の方はスタッフまでお声がけください。

Wi-Fi

病室・デイルームでは、スマートフォンなどから当院のWi-Fiをご利用いただけます。接続方法はナースステーション横の掲示板をご確認ください。

テレビカード

1F 外来ロビー・デイルームにテレビカード販売機があります。ご退院時には、1F 外来ロビーにある自動払い戻し機で残高の払い戻しをお忘れないようにしてください。

面会

平日・土日祝
14:00~19:00

※2~3名程度。1時間程度。
※小児病棟は、病棟でご確認ください。1階総合案内で面会受付を行ってください。(時間外は1階警備員カウンター)

入院手続きに必要なもの

- 診察券
- 入院証書
- マイナ保険証(または資格確認書)、受給者証など、
限度額適用認定証(70歳未満の方)など
- 入院保証金(対象となる方)
- <各自ご準備いただきたいもの>
- 衣類・はきもの(かかとのあるもの)
- 日用品(メガネ、マスク、入れ歯 ※各ケースもなど)
- 食事用品(はし、スプーン、湯飲みなど ※割れにくいもの)
- 服用されている薬、おくすり手帳 など

※入院セット・レンタルサービスもございますので、ご利用ください。
※日用品などは、院内コンビニでも販売しています。
※貴重品や多額の現金、その他不要なものは、盗難・事故防止のためにも病室内にはお持ちにならないでください。
※はさみ、カッターナイフなどを含む刃物など危険物の持ち込みは禁止です。
※持ち物の管理はご自身でお願いしています。当院は盗難・紛失の際の責任は負いません。

入院についての詳細は
HPをご覧ください



はじめまして
入院のこと
少しだけお話しします
入院と聞くと、
「どんな感じだろう」
「何を持っていけばいいのだろう」
といった不安を感じる方も
多いと思います。
このページでは、
はじめて入院される方に向けて、
”入院までの流れ”と
”病院での過ごし方”を、
かんたんにご紹介します。



入院までのながれ

- ① 医師からの説明
- ② 入院前支援
入退院支援センターにて行います
- ③ 入院当日
入退院支援センターで手続きをして病棟へ
- ④ 病棟スタッフがお部屋へご案内



患者さんが安心して入院生活、また退院後の治療生活へ移行できるよう、専門職がチームでサポートしています。
入院について、分からないことやご不安などがあればご相談ください。

新任医師のご紹介



内科
中本 啓太郎

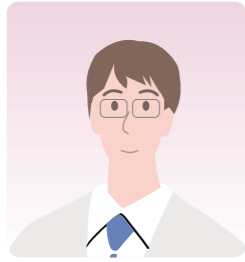

内科
森 一斗



呼吸器内科
西牧 孝泰



腎臓内科
浅谷 朋花



循環器内科
新地 まるか



産婦人科
阪口 百佳



皮膚科
森田 美輝



血管外科
孫 敏莉

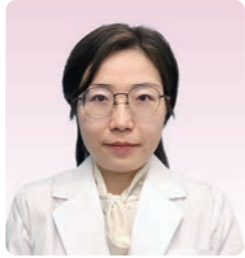

外科
李 晨旻



外科
岡田 尚子



整形外科
松嶋 嶺



整形外科
斉藤 郁斗



整形外科
内海 一輝



整形外科
松多 誠也



整形外科
田中 寛来

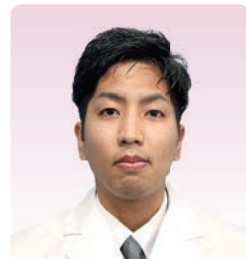

脳神経外科
田中 寛仁



脳神経外科
植木 泰仁



リハビリテーション科
中田 愛紗美



整形外科
吉田 松平



整形外科
安藤 辰朗



放射線科
海津 優香



放射線科
近藤 治朗



麻酔科
守川 開貴



麻酔科
前田 隆求



泌尿器科
島田 吉基



病院を支える人たち

医療機器の専門職

臨床工学技士
佐藤 優真

臨床工学技士ってどんな仕事？

医療機器の専門職です。人工呼吸器や、透析装置、手術室で使う機器など、院内のさまざまな医療機器を安全に使えるように管理・点検・操作を行っています。私たちは目立たない職種かもしれませんが、医師や看護師など多職種と一緒にチームで働きながら、日々、患者さんの命を機械の面から支えています。

臨床工学技士になるキッカケは？

高校生の時、父が倒れて透析治療を受けることになりました。ちょうどその際に母から臨床工学技士という仕事があることを教えてもらいました。また二人いる兄が、それぞれ看護師と放射線技師。家族の影響が大きかったですね。



患者さんと接する場面はありますか？

現在は手術室をメインに担当しています。全身麻酔をかける場面や、医師と一緒にペースメーカーの設定を行う際などに患者さんと関わります。手術前はだれでも不安になりますよね。少しでも安心して治療を受けていただけるよう相手の目を見て声をかけることを大切にしています。



この仕事をしていてうれしかったことは？

何気ない一言かもしれませんが、患者さんからの「ありがとう」という言葉に支えられています。

地域の皆さんへメッセージ。

医療は地域の皆さんに支えられて成り立っています。これからも安心・安全な医療を届けられるよう日々努めていきます。

川口せきや呼吸器・内科クリニック

呼吸器内科 内科



2024年 3月まで済生会川口総合病院の呼吸器内科・主任部長として多くの患者さんの診療にあたってきました。川口市では呼吸器専門医が少なく、受診先に困っている方が多いことを実感していました。そのようななか地域医療に貢献したいという思いから開院致しました。長引く咳、息切れ、いびき・無呼吸などでお困りの方、喘息など呼吸器疾患の方などご相談ください。当院では総合病院並みの検査とこれまでの知識・経験を活かした丁寧で安心できる医療を提供させていただきます。



せきや みつあき
関谷 充晃 先生

	月	火	水	木	金	土	日	祝
午前 9:30~13:00	○	○	○	○	○	○	○	-
午後 14:30~18:00	○	○	-	○	-	-	-	-

- 当院での診療対象は15歳以上
初診の受付は午前12:30、午後17:30まで
- 休診日：水曜午後、土曜午後、日曜、祝日

住 所：埼玉県川口市本町4-1-1
川口S1ビル5F
TEL：048-299-5351

きつ眼科クリニック

眼科一般 小児眼科 往診・訪問診療



2024年 4月に川口市領家の地に開院いたしました。近隣には祖父の代から続く『吉津内科クリニック』があり、内科と眼科の連携を通じて、高品質な医療を提供してまいりたいとの思いで日々精進しております。

当院ではお子様からご年配の方まで幅広く診療を行っております。眼科は機械を使つての検査が多くございますので、特に画像をお見せしながらのわかりやすい説明を心がけております。目の症状で気になることがございましたらぜひご相談ください。

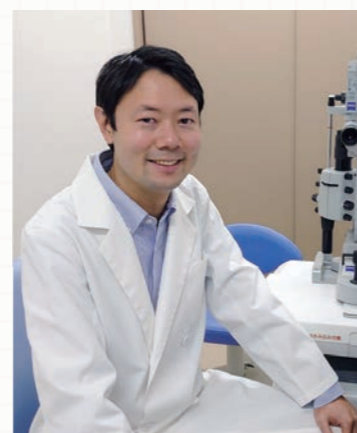

きつ かずま
吉津 和真 先生

	月	火	水	木	金	土	日	祝
午前 9:00~11:30	○	○	-	○	○	○	○	-
午後 15:00~18:00	○	○	-	-	○	-	-	-

- 水曜、木曜午後、土曜午後、日曜、祝日

住 所：埼玉県川口市領家2-8-4
TEL：048-229-5091

医療連携登録医のご紹介

あなたの町のホームドクター

地域と地域医療機関の皆さまとの架け橋となり、
地域の人が集える病院をめざします。

地域完結型医療



済生会川口総合病院は、地域の急性期を担う中核病院として、地域の皆さんが安心して暮らせるように、各医療施設をはじめとする施設・機関とよりよい連携を図りながら、安心・安全で質の高い医療が提供できる地域完結型の医療をめざしています。

連携医療機関
検索サービス
スマホで検索
できます



わらび内科・糖尿病クリニック

呼吸器内科 内科



1992年に大学卒業後、中国で内科医師として勤務。1996年来日、東京医科歯科大学で医学博士を取得。日本の医師国家試験を合格、糖尿病専門的な治療、甲状腺など内分泌疾患、一般内科の治療に長年携わりました。患者様のニーズに合わせ、治療の提供に努めています。HbA1cや血糖値は当日の検査結果で糖尿病の治療を調整致します。糖尿病の原因精査や合併症予防のため、腹部・頸動脈エコーや心エコー検査を行っています。一般的な内科疾患や高血圧症、脂質異常症、高尿酸血症などの対応や睡眠時無呼吸症候群の検査・治療も行い、地域医療貢献のため、最善を尽くしてまいります。



ちょう う
張 宇 先生

	月	火	水	木	金	土	日	祝
午前 9:00~12:30	○	○	○	○	○	○	○	-
午後 15:00~18:00	○	-	○	○	-	△	-	-

- 土曜日は17:00まで
- 休診日：火曜午後、金曜午後、日曜、祝日

住 所：埼玉県川口市芝新町4-8
URBAN FORUM蔵2階A
TEL：048-268-1158

「病院長コラム」



病院長
佐藤 雅彦

アメリカがイスラエルとともにイランを攻撃しました。ロシアとウクライナの戦争も未だ終結していません。また、イスラエルをめぐる中東情勢では、ガザ地区にとどまらず、レバノンや、イエメンにも拡大しています。それぞれに様々な背景や理由があるにせよ、最終的に犠牲になるのは多くの市民です。歴史をふりかえると、このような出来事が幾度となく繰り返されてきました。力の論理による、武力行使や、他国への干渉を止める術はないのでしょうか。国連も十分に機能しているとは言い難く、その存在意義が改めて問われています。人間はなんと愚かな生き物なのでしょう。

「インフォメーション」

■ 次回 小児健康教室

参加
無料

『赤ちゃんの話』

- 内 容：1歳くらいまでの発達、病院受診までの目安・離乳食・栄養・予防接種
- 日 時：2026年5月13日(水) 13:30～13:00
- 講 師：西崎淑美(小児科医師)
- 場 所：当院地下1階講堂

参加申し込み



■ 肥満症薬物治療をはじめました(保険診療)

糖尿病・内分泌内科では、肥満症に対する治療選択肢として、抗肥満症薬「ゼップバウンド®(一般名:チルゼパチド)」および「ウゴービ®(一般名:セマグルチド)」を用いた肥満症の保険診療を開始しました。

詳細はこちら



詳しくは当院ホームページでご確認ください。



病院の理念

患者さんを中心とした
質の高い医療の提供により
地域・社会に貢献します



社会福祉法人 恩賜財団 済生会支部

埼玉県済生会川口総合病院

〒332-8558 埼玉県川口市西川口5-11-5 ● tel 0570-08-1551 (代) ● HP <https://www.saiseikai.gr.jp/>
済生かわぐち 第265号 2026年4月25日発行 ● 発行人: 病院長 佐藤 雅彦 ● 編集: 事務部長室